

PLANTA DE COBERTURA  
ESCALA 1:100

#### SEÇÕES:

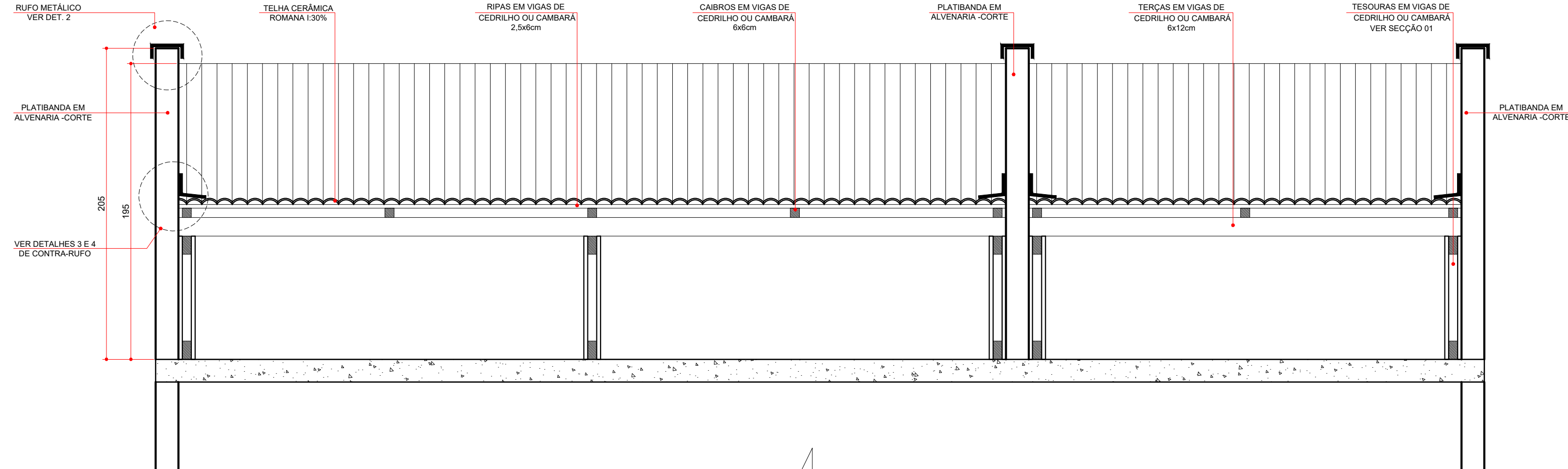

SEÇÃO 1  
ESCALA 1:25

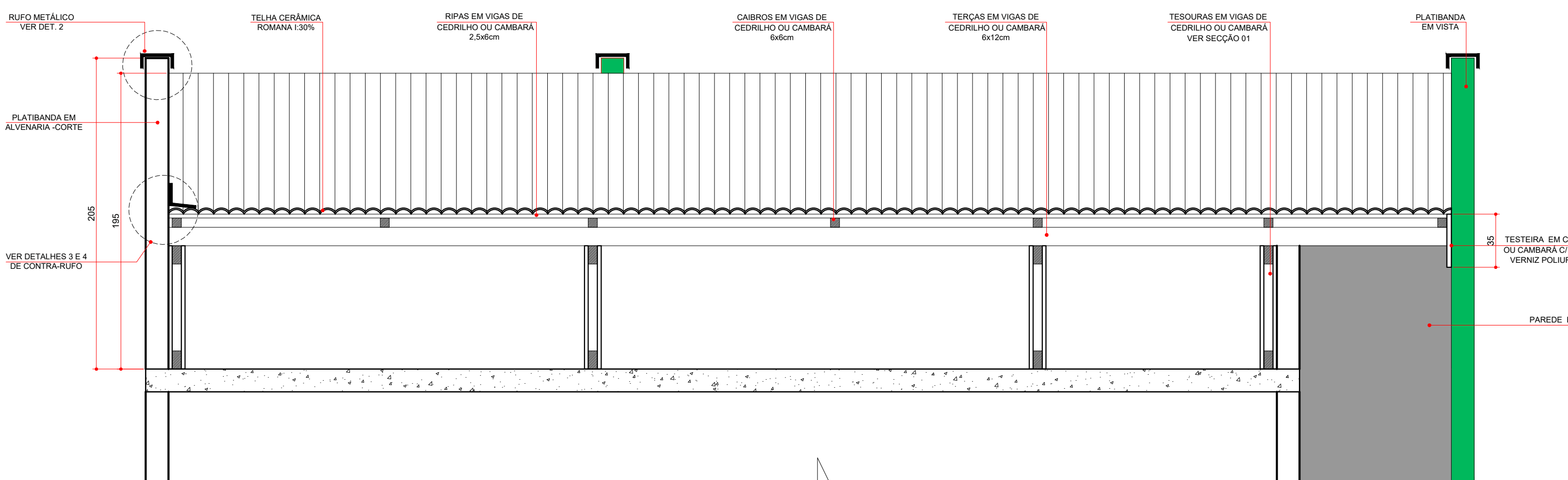

SEÇÃO 2  
ESCALA 1:25

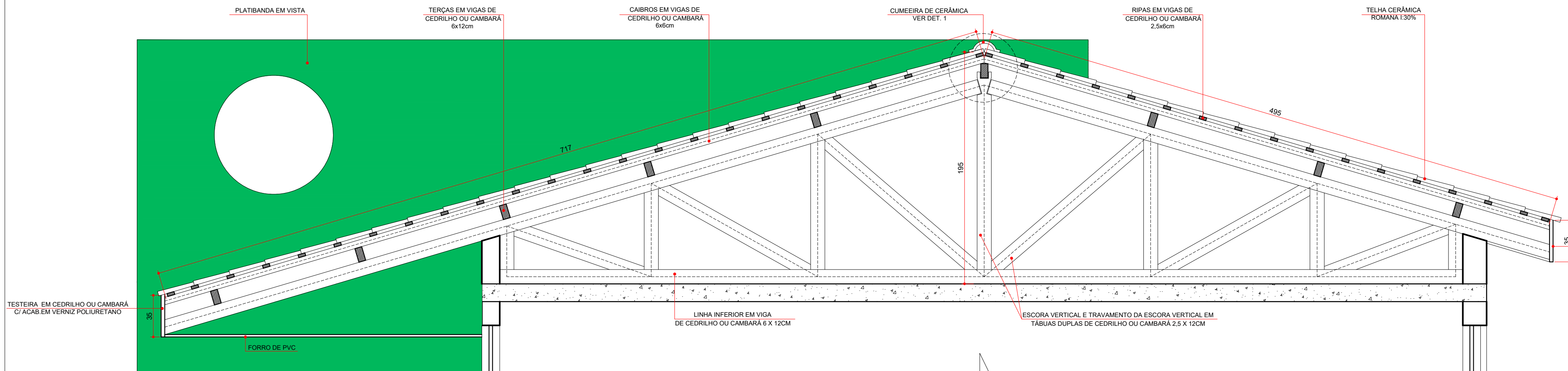

SEÇÃO 3  
ESCALA 1:25

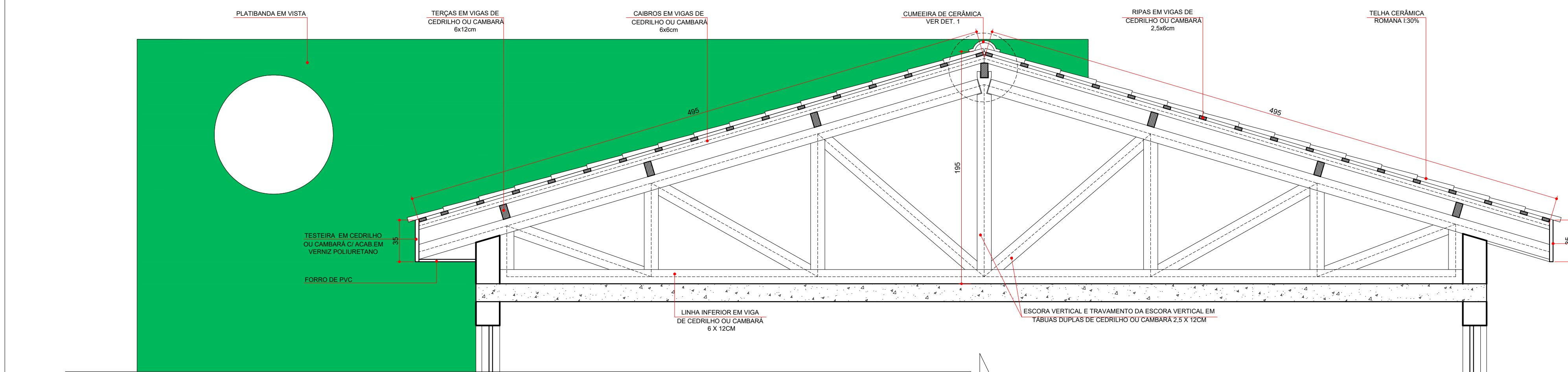

SEÇÃO 4  
ESCALA 1:25

#### DETALHES

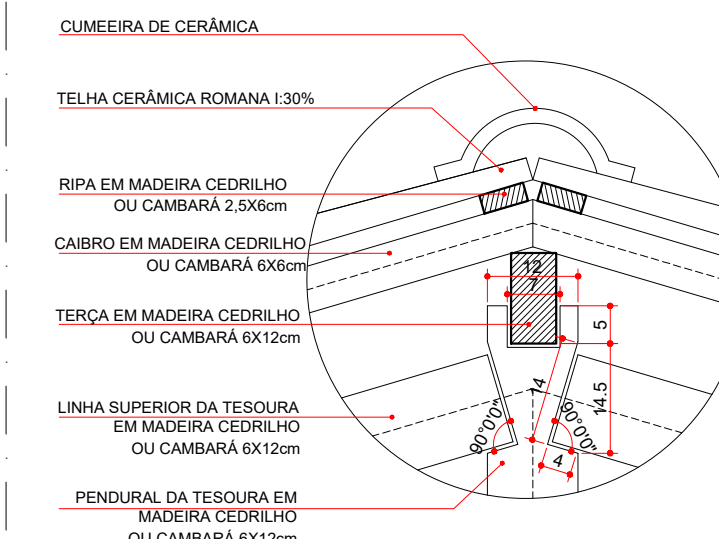

DET. 1- ENCAIXE TELHADO  
ESCALA 1:10



DET. 2- RUFO  
ESCALA 1:5

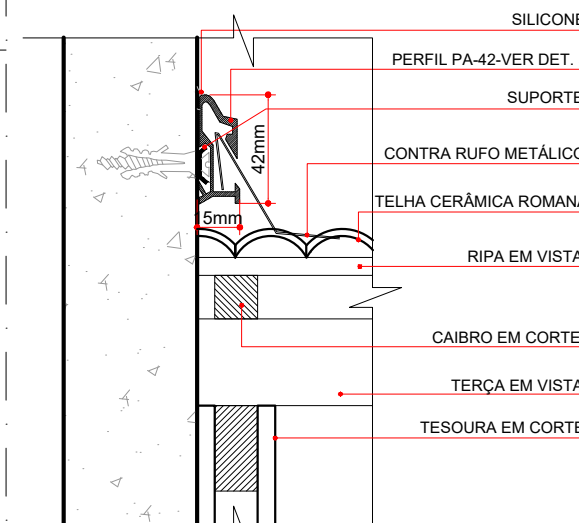

DET. 3- CONTRA RUFO 01 - Instalação direta sobre o concreto.  
ESCALA 1:5

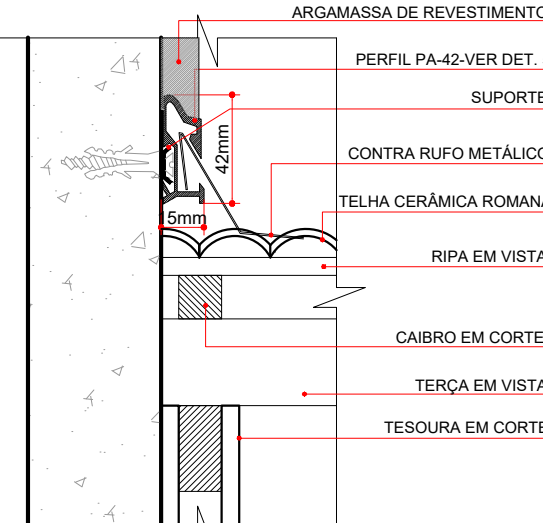

DET. 4- CONTRA RUFO 02- Arremate de lateral de telhado c/ parede. Instalação alinhada pelo revestimento.  
ESCALA 1:5

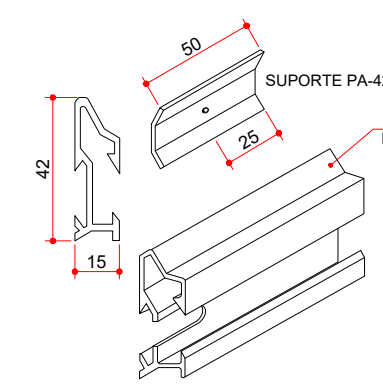

DET. 5- PERFIL PA-42 SEM ESCALA

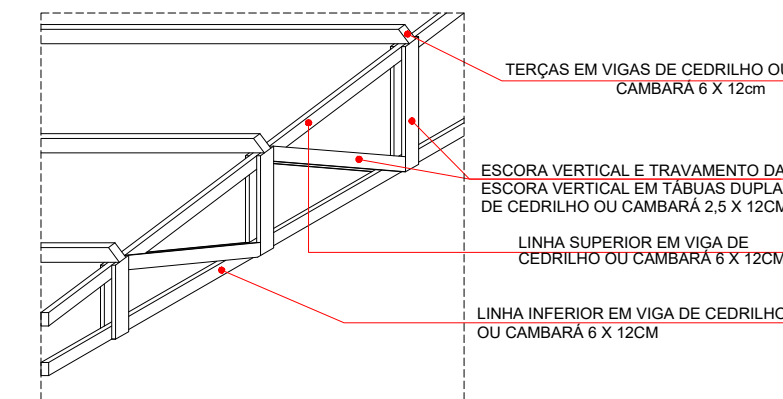

DET. 6-ISOMÉTRICA DA ESTRUTURA SEM ESCALA

#### NOTAS:

- Só poderá ser aplicado telhas e acessórios de fabricantes que tenham o certificado de qualidade ISO 9000 ou superior ou atestado do IPT ou outro aceito pela FISCALIZAÇÃO, que atenda as normas da ABNT, no que couber.
- Os serviços a serem executados, bem como, os materiais empregados nas obras deverão obedecer às normas pertinentes da A.B.N.T. - NR-18 - SEÇÃO 18.18 - (SERVIÇOS EM TELHADOS).
- As coberturas serão executadas conforme o projeto de arquitetura, em telhas cerâmicas tipo romana.
- Será obedecido rigorosamente as prescrições do fabricante no que diz respeito aos cuidados com relação a cortes, inclinações, beirais, vãos livres, recobrimentos laterais, longitudinais, fixações, uso de rufos, contra-rufos e demais acessórios conforme recomendações do fabricante.
- A CONTRATADA obedecerá as indicações do fabricante no que diz respeito aos cuidados a serem tomados durante o manuseio, transporte das peças até sua colocação, sentido de montagem, corte de cantos, furação, fixação, vão livre máximo, etc.
- A inclinação da cobertura deverá ser obtida através da posição dos corretores de seus apoios e de sua inclinação.
- Os rufos serão em chapas galvanizadas USG #26.
- Toda fixação de pingadeiras e rufos na alvenaria deverá ser feita com a utilização de bucha de nylon, parafusos zincados - cabeça panela e arruela lisa zincada.



GOVERNO DO ESTADO DO PARANÁ  
SEIL - SECRETARIA DE INFRAESTRUTURA E LOGÍSTICA  
PARANÁ EDIFICAÇÕES  
GERÊNCIA DE PROJETOS

PROPRIETÁRIO:  
GOVERNO DO ESTADO DO PARANÁ  
OBRA:  
UNIDADE DE SAÚDE DA FAMÍLIA - PORTE RURAL  
LOCAL:  
UNIDADE PADRÃO PARA O ESTADO DO PARANÁ

MUNICÍPIO:  
CURITIBA-PR  
ESCRITÓRIO REGIONAL:  
TIPO:  
CONSTRUÇÃO

AUTOR DO PROJETO / REGISTRO PROF.: CARLOS MARCHESI/ CAU/ A32642-0/PR  
MEP-ARQUITETURA E PLANEJAMENTO LTDA-EPP/ CNPJ 06.164.906/0001-28

PROJETO:  
ARQUITETÔNICO

RESPONSÁVEL TÉCNICO / REGISTRO PROF.:  
MEP-ARQUITETURA E PLANEJAMENTO LTDA-EPP  
CNPJ: 06.164.906/0001-28  
CAL: PR 61.798-9  
RUA MILTON GAVETTI, 369, JD. UNIVERSITÁRIO, LONDREIRA-PR  
CEP: 86033-480  
E-MAIL: carlos@mepearquitectura.org.br / SITE: www.mepearquitectura.org.br  
TELEFONE: (043) 3328.1020

DESENHO: CARNE ENCINAS  
DATA: MARÇO / 2014  
ESCALA DO DESENHO: 1:5/1:10/1:25/1:100  
ARQUIVO: ARQ\_DET6\_COBERTURA\_USF\_RURAL\_R02

ARQ  
11 11